

emina

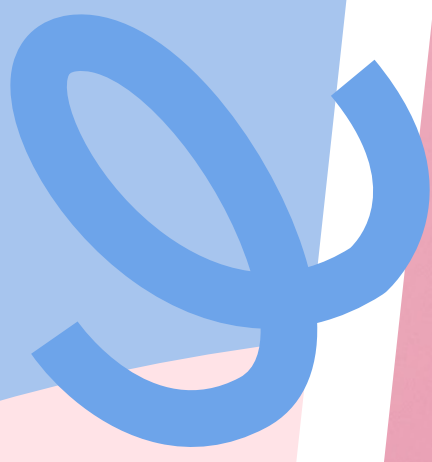

PRODUCT E-CATALOGUE





make

up



BARE with me

Mineral Cushion



01. LIGHT

02. NATURAL

03. CAMEL

04. MOCCA

NATURAL BRIGHT LOOK

Natural bright look dengan dewy matte finish & perlindungan UVA & UVB.

BARE with me

Mineral Cushion

REFILL PACK ♥



01. LIGHT

02. NATURAL

03. CARAMEL

04. MOCCA

NATURAL BRIGHT LOOK

Refill case Bare with Me Mineral Cushion-mu!

BARE with me

Mineral Loose Powder



01. FAIR



02. LIGHT BEIGE



03. AMBER



04. EBONY



NATURAL MATTE LOOK

Natural finish & shine-free look.

BARE with me

Mineral Mild Foundation



01. LIGHT

02. NATURAL

03. CARMEL

04. MOCCA

Foundation dengan hasil semi-matte dan medium coverage yang ringan di kulit dan buildable.

Beauty Bliss

BB CREAM



01. LIGHT

02. NATURAL

03. CAMEL

Diperkaya dengan vitamin C dan vitamin E sehingga dapat memberikan coverage sekaligus merawat kulit.

Cheek Lit

CREAM BLUSH



01. NUDIE BROWN

02. PINK

03. PEACH

04. VIOLET

Mempercantik pipi dengan hasil natural glow dan membuat pipi menjadi lebih "WOW".

Menggunakan color enhanced technology yang memberikan warna natural dan tahan lama.



Cheek Lit

PRESSED BLUSH

Bittersweet

Cherry Blossom

Cotton Candy

Marshmallow Lady

Sugarcane

Violet Berry

6 warna ceria yang dapat kamu pilih sesuai dengan keinginanmu!
3 varian pinkish untuk kesan malu - malu, 3 varian nudish
untuk kesan natural.



City Chic *CC cake*



01. MERINGUE

02. PEACH



03. BUTTERSCOTCH

04. LATTE



Diperkaya dengan Apricot Oil sebagai antioksidan dan membantu rehidrasi kulit. Memberikan hasil shine-free yang longlasting.



City Chic *CC cream*



01. LIGHT

02. NATURAL

Multi-benefit cream yang memiliki fungsi sebagai pelembap, base complexion, dan antioksidan. Dilengkapi juga dengan SPF 34 untuk melindungi kulit dari sinar UV.



DAILY MATTE

LOOSE POWDER



LIGHT BEIGE



NATURAL BEIGE



Loose powder dengan tekstur ringan dan hasil akhir matte. Memiliki kemampuan oil control. Aman untuk kulit.



sebum fighter



Your BFF to fight oily face!

Loose powder translucent dengan tekstur ringan dan dilengkapi dengan 7 jenis oil absorber powder.

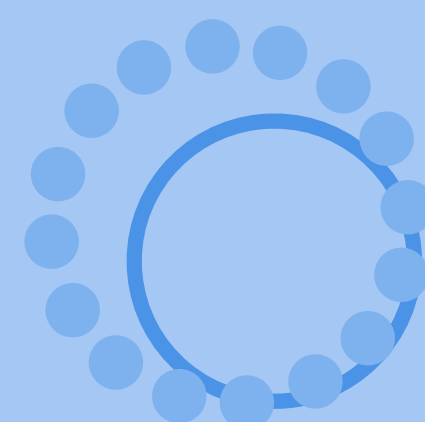

PORE RANGER



Menyamarkan pori-pori dan garis halus.

Primer dengan hasil akhir matte dan formula ringan serta oil-free.

AGENT *OF* BROW

01. BLACK

02. Brown



ALIS YANG NATURAL DAN SEMPURNA

Formula yang tahan lama, mudah diaplikasikan, dan pigmented.



*Double*AGENT eyebrow



Easier way to make your brow ! Ujung pensil dibuat agar dapat membentuk garis alami alismu, dikombinasikan dengan sikat yang lembut untuk hasil alis sempurna.



TOP SECRET

EYEBROW

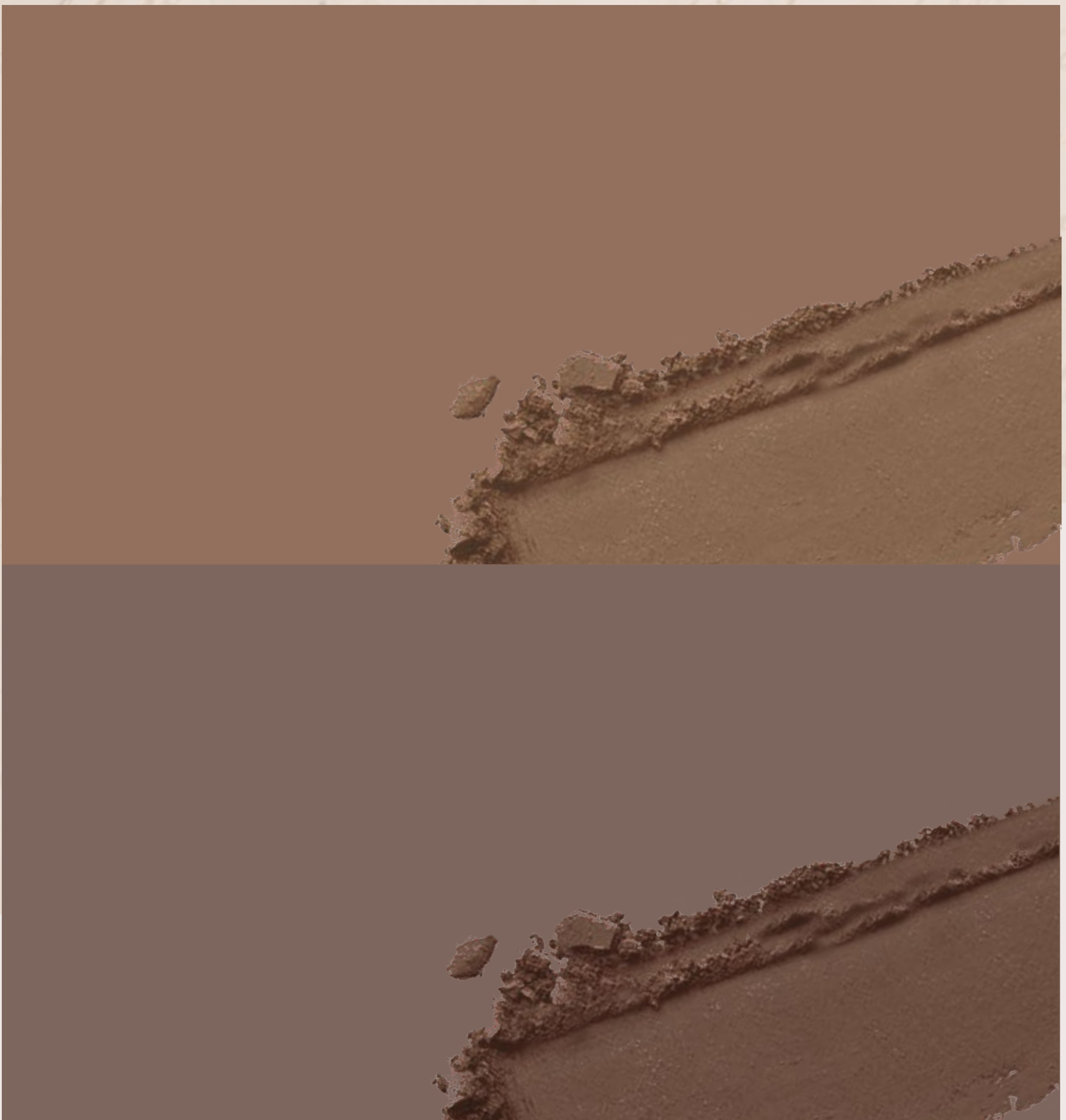

Kombinasi base brow wax dan brow powder yang dapat merapikan bentuk alis dengan hasil natural.

SAY I DO

TO *Eye Do!*

POUR LES YEUX

01. BLACK

02 BROWN



EASILY APPLY AND PIGMENTED

Kreasikan berbagai penampilan yang diinginkan tanpa keraguan.

EyeDö!

PENCIL EYE LINER

Black



Blue



Brown



Gold



Jawaban untuk semua permasalahan eye-linermu!
Warna natural dan lembut | Formula waterproof

POP ROUGE

Pressed Eye Shadow



ROMANTIC



POSH



NUDE



COLORFUL



BLUE



GELATO

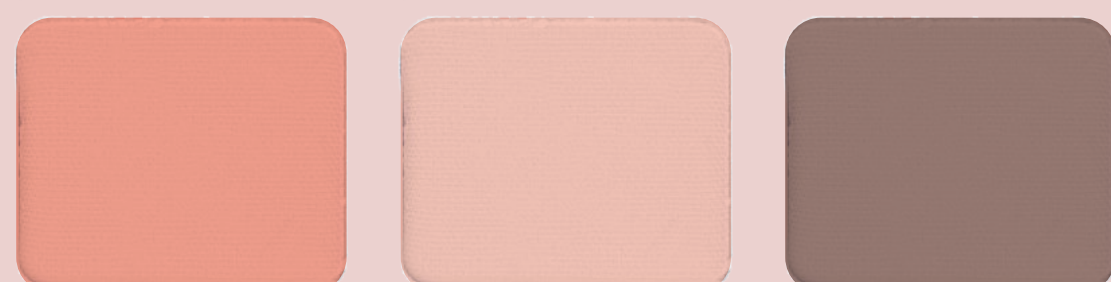

BRICK

KOMBINASI 3 WARNA DALAM 1 PALET

Formula yang tahan lama, mudah diaplikasikan, dan pigmented.

STAR LASH AQUA



BLACK

WATER RESISTANT MASCARA

Mudah dibersihkan. Wujudkan bulu mata lentik yang natural untuk sehari - hari.



15 shades of comfy
creamatte



01. Chocolava	02. Fuzzy Wuzzy	03. Mauvelous
04. Frostbite	05. Flamingo	06. Jelly Bean
07. Tumbleweed	08. Pumpkin Spice	09. Baby Fox
10. Starfish	11. Amazeballs	12. Perky Plum
13. Beet Bites	14. Gingerale	15. Chocopuff

Lip cream dengan kandungan vitamin E yang melembapkan.
Warna yang intens dan long lasting. Transferproof. Buildable.

CREAMATTE

SPECIAL EDITION



16. SODA GEMBIRA

17. BOLA UBI

18. ONDE-ONDE

19. PISANG COKELAT



Lip cream dengan kandungan vitamin E yang melembapkan. Warna yang intens dan long lasting. Transferproof. Buildable.

CREAMATTE

METALLIC EDITION



01. BERRY STARDUST

02. SUNSET SPARKS

03. UNICORN GLOW

+ Metallic Matte Finish

+ Easy to Apply

+ Long Lasting

LIP CUSHION

THE COLOR POPS RIGHT ON YOU!



01. LET IT PEACH

02. BE CHERRY

03. GET BERRY

04. SAY CORAL

05. SQUASH IT UP

06. COFFEE PLEASE

Teksturnya yang velvety dapat memberikan warna yang intens namun tetap terasa ringan di bibir. Dilengkapi aplikator cushion yang unik.

#POPOPSWIPE

LIQUID LIP SHINE

Buttery Nude

Wineberry

Carnation Pink

Cerise red



Warna natural semi transparan untuk hasil bibir segar dan sehat.
Dapatkan bibir yang terlihat glossy.

MAGIC POTION

Your Magical Tinies!

NEW
SHADE



01. Scarlet



02. Sun Glow



03. Smitten



04. Sienna



05. Summer



06. Sassy

Kombinasikan warna sesukamu untuk
Ombre Look yang menyegarkan.

SOUL

MATTE

- Buildable intense color
- One stroke effect
- Moisturizing



01. Enchantress



02. Unicorn



03. Fairy Fantasy



04. Love Spell



05. Feathers



06. Red Queen



07. Gummy



08. Gemstone



09. Heather



10. Bloody Mary



11. Buttercup



12. Choco Pie

SUGAR RUSH

12 warna intens hasil akhir semi matte yang tahan lama dan tidak menyebabkan bibir kering, aroma vanila karamel yang manis untuk menceriakan harimu!



Raspberry Sorbet



Carrot Cake



Peach Pancake



Cherry Bomb



Pink Velvet



Maroon Macaroon



Cream Sicle



Bubble Gum



Berry Shake

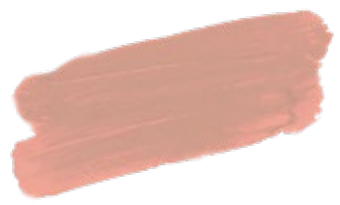

Cookie Dough



Pie Crust



Plum Crumble



CREAMY TINT

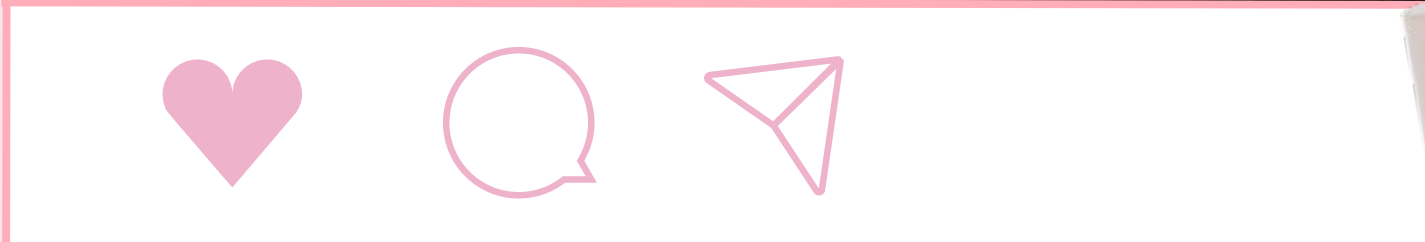
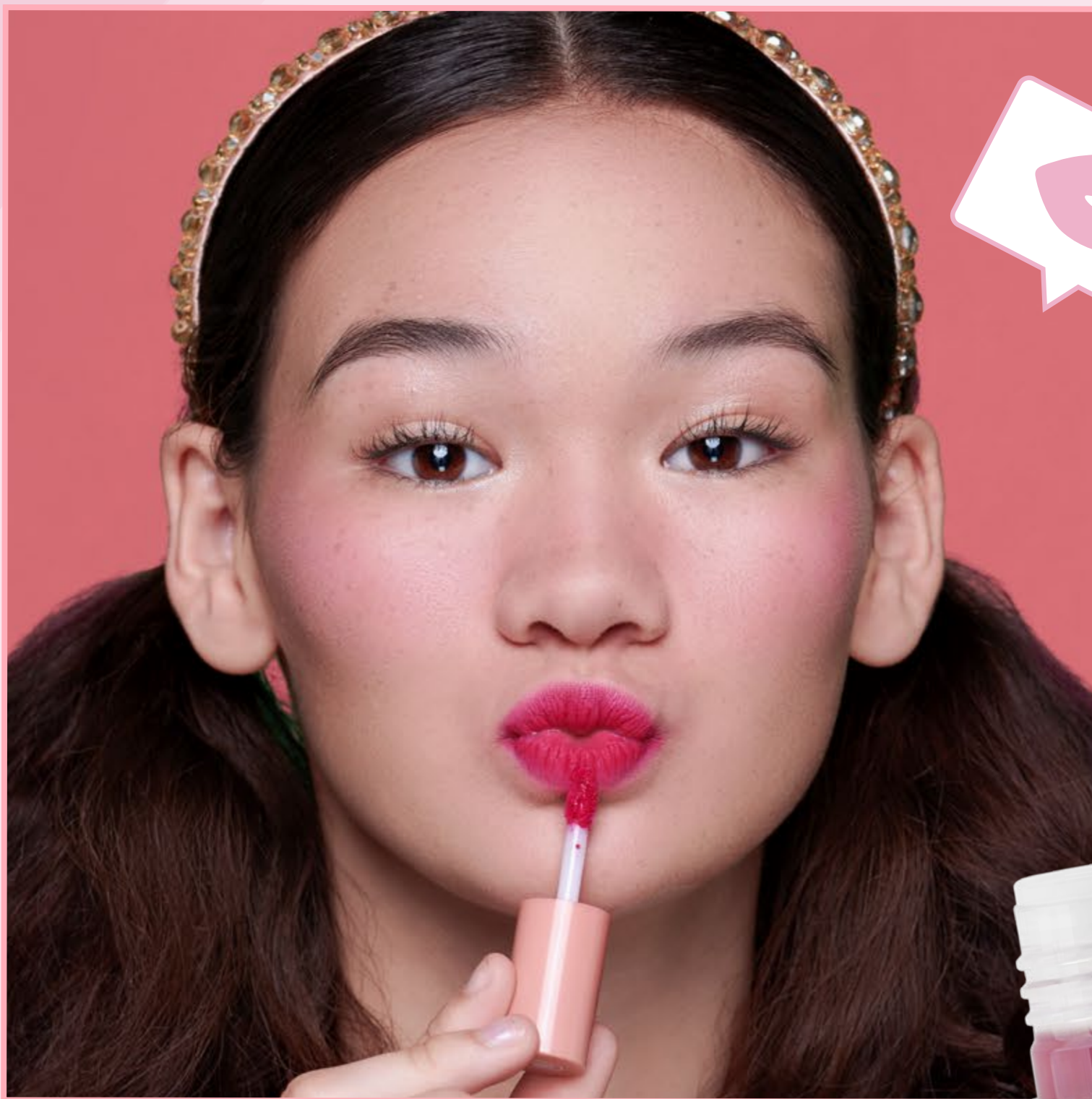

Lip tint dengan tekstur ringan dan creamy!



Brick town



Peach crush



Sunbeam



Wild berry



Cherry soda



GLOSSY STAIN

Lip tint dengan tekstur glossy dan melty.



Autumn Bell



Candy Rain



Spring Dazzle



Apple Shower



Peach Sprinkles





skin

care





bright stuff

your *Beauty* Bestie

Kulit sehat, cerah & cantik maksimal. Dengan summer plum extract dan vitamin E. Mencerahkan kulit. Melindungi kulit dari sinar matahari dan polusi secara alami



1
Face Wash

2
Face Wash

3
Moisturizing
Cream

4
Tone Up
Cream

5
Loose
Powder

6
Essence
Sheet Mask

7
Bright Stuff
Micellar Water





Emina Bright Stuff

Whip Face Wash

Face wash dengan busa melimpah yang membuat waktu cuci muka lebih seru! Mengandung **summer-plum infused foam**.

 HEALTHY BRIGHT

 DEEP CLEANSING



3x MORE FLUFFY

Summer plum infused foam

#DAILYFLUFFYmoment

bright stuff



Extra support from summer plum and cinnamon bark extract too keep dullness and acne away!

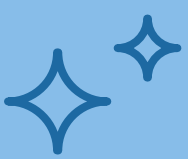

Summer Plum & Double Brightening Power

mencerahkan kulit dan menyamarkan noda.



Cinnamon Bark Extract

mengontrol produksi minyak berlebih dan menenangkan kulit.



for
acne
prone
skin

Face Wash

100 ml

50 ml

Moisturizing Cream

20 ml

PIMPLE PROBLEM ?

Don't worry, **Ms.Pimple Acne Solution** is on your back!



1. Face Wash

Menghilangkan kotoran dan minyak berlebih.

2. Moisturizing Gel

Daily BFF untuk melembapkan kulit berjerawat.

3. Face Toner

Menyegarkan wajah.

4. Spot Gel

Melawan jerawat dan mengontrol minyak.

aloe vera series

It's easy, it's fresh, it's light!



aloe vera gel

Memberikan sensasi segar pada kulit tanpa terasa lengket. Dengan kandungan 92% ekstrak aloe vera dan Quadruple Hydration System yang melembapkan dan menenangkan kulit iritasi.

aloe vera face mist

Segarkan wajahmu dengan Emina Aloe Vera Face Mist! Diformulasikan dengan Quadruple Hydration System dan ekstrak aloe vera yang menyejukkan dan membuat kulit terhidrasi. Kulit menjadi lembap seketika!



3 STEP SKIN SECRET



Creamy Milk Cleansing Lotion

Cleansing milk lotion dengan tekstur halus yang mengandung glycolic acid dan dapat menghapus make up dan kotoran dengan lembut.

Moist In a Bottle

Jaga kelembapan kulitmu dengan pelembap bertekstur ringan.

Emina Face Toner

Segarkan wajahmu dengan Emina Face Toner!

- **The Bright Stuff** mencerahkan (kulit kusam)
- **Double The Moist** melembapkan (kulit normal hingga kering)



Sun Protection

SPF 30 PA+++

Membantu melindungi kulit dari bahaya sinar UVA dan UVB. Ringan dan tidak lengket di kulit. Mengandung aloe vera dan panthenol untuk melembapkan.

Dot Burst

FACE WASH

Formula ringan tanpa tambahan perfume dan pewarna. Butiran scrub halus untuk membantu mengangkat sel kulit mati. Cocok untuk kulit sensitif dan kering.



Double Bubble

FACE WASH

Kombinasi surfactant dan soap base membersihkan kotoran larut air dan lemak. Melembapkan sekaligus mencerahkan dengan Niacinamide, panthenol, Sodium PCA.



masque rade

Recharge mood dengan
Emina Masquerade
Sheet Masks!

01



Pomegranate

with antioxidant refreshing

02



Aloe Vera

soothing nourishing

03



Sunflower Seed Oil

energizing firming

04



Tea Tree Oil

oil reducing moisturizing

05



Rice

brightening hydrating

Emina Clay Mask



Clay mask yang dilengkapi dengan hyaluronic acid dapat **membersihkan wajah namun tetap melembapkan.**

sebum control

Mengandung ekstrak calendula sebagai antiinflamantory dan antioksidan.

brightening

Mengandung ekstrak summer plum dan niacinamide untuk mencerahkan wajah.

smooth and soothe

Mengandung canadian willowherb dan bisabolol untuk menghaluskan dan menenangkan wajah.



APRICOT JAM FACE SCRUB

Kombinasi apricot seed dan olive oil dalam gliserin mengeksfoliasi secara natural sel kulit mati dan kotoran yang tertinggal pada kulit, memberikan hasil yang lembut dan tetap lembap.

GREEN TEA LATTE FACE MASK

Green tea latte selalu berhasil membuat mood lebih baik dan menyenangkan! Kombinasi susu dan ekstrak green tea membantu untuk membuat kulit wajahmu halus dan lembut dengan tambahan aroma green tea yang menenangkan.



Grapeseed Olive Face Mask

Masker peel off menyenangkan dengan kandungan antioksidan tinggi membantu memberikan perlindungan pada kulit dari radikal bebas yang jahat.



CRANBERRY JUICE FACE MASK

Masker peel off yang dapat membersihkan kulit, komedo, dan sel kulit mati. Masker ini juga dapat membantu mengencangkan kulit dan melancarkan peredaran darah pada kulit.

avocado honey face mask

#MySkinDessert 

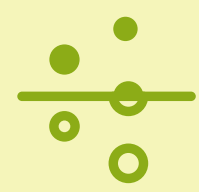

removes
impurities



moisturizing and
soothing the skin



with Vitamin E
as anti-oxidant

Face mask yang dapat mengangkat kotoran pada wajah serta menjaga kulit tetap lembap dan sehat sepanjang waktu.

LIP MASK

Get ready for smoother & softer-looking lips.



mengandung shea butter



7 natural oil untuk menjaga kelembapan bibir



SUGAR RUSH

Lip Scrub

Scrub khusus bibir yang mengandung gula, apricot seed, shea butter, olive oil, dan jojoba oil untuk menjaga kesehatan bibir.



LIP TINT

ERASER

Membantu membersihkan lip tint di bibirmu! Tekstur gel transparan dan cucumber extract yang kaya akan Vitamin C, menjaga bibir kamu tetap lembap dan memberikan sensasi dingin.

Smoochies

Lip Balm

Rawat bibirmu dengan
rasa refreshing dari
**Emina Smoochies
Lip Balm!**

LEMON
ADE



CUCUM
BER



AQUA INFUSED

sleeping mask

Say hello to **glowing** and **supple** looking skin overnight!

Mengandung ekstrak canadian willowherb, AHA, dan vitamin E yang akan melembapkan wajah selama kamu tidur.



2 in 1

SCRUB MASK

with walnut scrub

make your skin smooth and supple,
help to lift dead skin cells.

Cara Pakai:

Scrub: aplikasikan dan pijat lembut wajah dengan gerakan memutar, lalu bilas hingga bersih.

Masker: aplikasikan pada wajah, diamkan selama 10-15 menit kemudian bilas. Gunakan 2-3 kali seminggu.





DIRTLESS

2 Phase make up remover tanpa parfum dan pewarna. Lembut dan dapat digunakan pada area mata dan bibir.

HOW TO USE



Shake it off



Put on cotton



Rub in the face



TRACELESS OIL CLEANSER

Make up remover yang dapat menghapus make up waterproof dan waterbased. Dapat digunakan dalam kondisi kering maupun basah.

HOW TO USE :



a. **Wet** (basah) :

usapkan pada wajah yang telah dibasahi air, pijat dan busakan dengan lembut kemudian langsung bilas dengan air hingga bersih.



b. **Dry** (kering) :

usapkan pada wajah yang kering, pijat dengan lembut dan bersihkan menggunakan tissue atau kapas.

micellar water

DROP CLEANSER

*dermatology tested

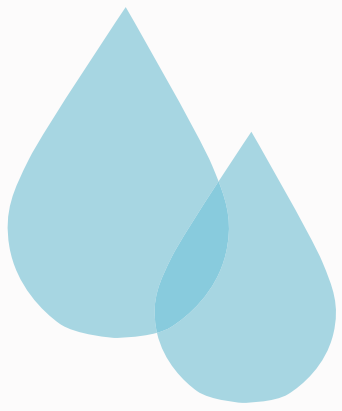

Bebas kotoran
dalam sekali usap.
Psst, bisa bersihkan
makeup juga lho!





body



care



BODY MIST



Temukan wangi yang sesuai dengan kepribadianmu yang unik dan pastikan harimu berjalan ceria dengan kesegaran 4 varian emina body mist.





EMINA BRUSH SET



**Kuas yang
terbuat dari
'synthetic hair'
yang halus
dengan ukuran
yang travel-
friendly**

Fungsi Dari Keempat Emina Brush :

01 Powder Brush

Untuk mengaplikasikan dan meratakan bedak (powder) pada wajah.

02 Dome Shadow Brush

Untuk mengaplikasikan eyeshadow pada kelopak mata.

03 Fluffy Shadow Brush

Untuk membaurkan (blending) eyeshadow agar makeup mata terlihat lebih natural.

04 Kabuki Brush

Untuk mengaplikasikan blush on atau bedak pada wajah supaya lebih rata dan halus.

Color up your days with

emina

nail polish

It's easy to apply and has intense colors within one swipe!

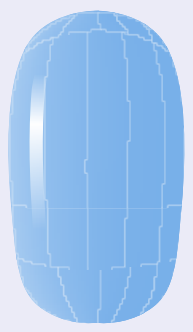

Blue River



Floating Cloud

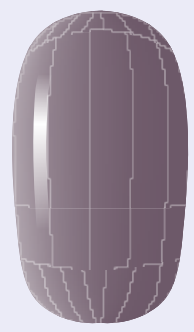

Wicked Witch

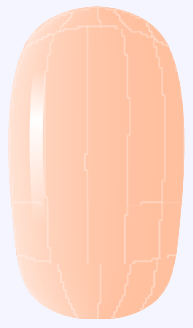

Sunkissed

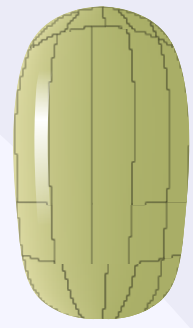

Green Garden

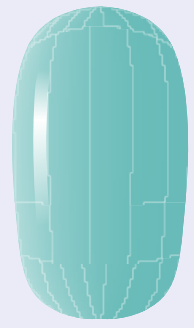

Pool Side

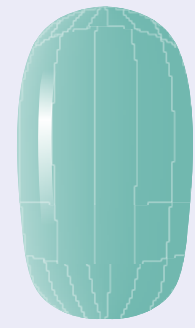

Teal Track

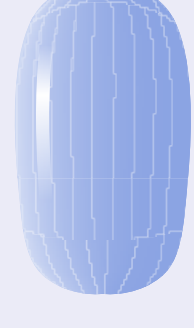

Sky High

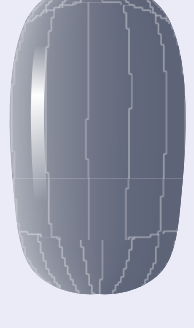

Before Dawn

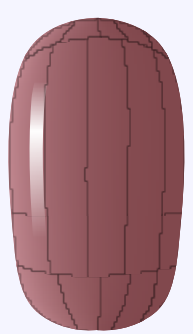

Fire Crackers

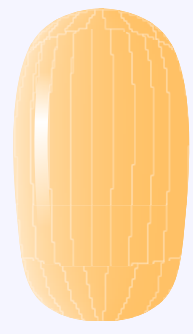

Yellow Truck

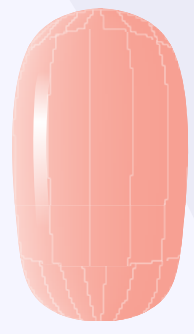

Warm Spring

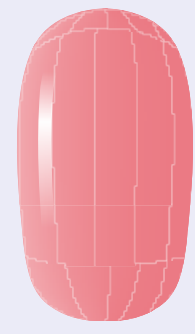

Peach Coral

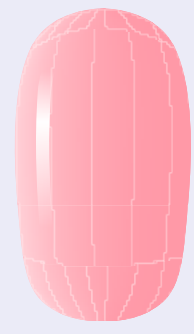

Love Fool

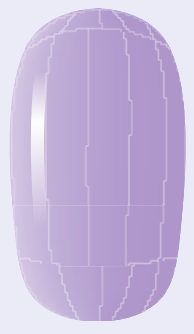

Magic Breeze



